ZONA OESTE
JORNAL DO Farol

Foto: Roberto Vazquez/AE

Tarsila do Amaral

Masp espera 250 mil visitas até o fim da exposição com obras da artista brasileira

Pág. 4

Música no Deck da semana terá a participação da cantora e compositora Lilian Jardim

Pág. 2

LAZER

Moda, dança e cinema agitam Mostra do Avesso no Centro Cultural São Paulo

Pág. 5

Música no Deck da semana apresenta a cantora e compositora Lilian Jardim

Neste sábado (dia 20), às 19h, a cantora e compositora Lilian Jardim irá se apresentar pelo projeto "Música no Deck" no Sesc Santana. Levando ao palco uma atmosfera despojada e criativa, o show traz uma musicalidade genuína e envolvente.

O repertório transita por gêneros que revelam nossa pluralidade cultural e conta com a influência dos anos 70 e 80 na MPB, como soul, samba e rock. Lilian trará músicas de seus dois discos já lançados, "A Palavra Chave" e "Boca Sonora", e o inédito "Em Cada Esquina um Palco".

Lilian Carla Benincasa Jardim é nascida em Araraquara-SP, conhecida como Lilian Jardim, é cantora, compositora, intérprete e sonoplasta, com habilidade para tocar diversos instrumentos, como violão, gaita, pandeiro, instrumentos de percussão, entre outros. Suas composições e interpretações passeiam pela MPB, samba e rock nacional. Com quase vinte anos de carreira, já dividiu palco com Zélia Duncan, Roupa Nova, Daniel, Margareth Menezes, Belchior, Max de Castro, Nasi, Emerson Nogueira, entre outros artistas renomados. Também gravou o clipe "Menina Baladeira" com Vanessa Jackson.

Lilian vem se apresentando nos palcos de mais de cinquenta cidades brasileiras, incluindo festivais municipais como os de Araraquara, Amparo e Pedra Bela. Em São Paulo, esteve em casas renomadas como Centro Cultural Würth, Bar Brahma, Tom Jazz e Bourbon Street, além de tocar em unidades do Sesc de todo o estado.

Desde 2015 desenvolve, como busker, o projeto 'Música para Todos', proposta de democratização da música popular que visa levar apresentações gratuitas para as ruas de São Paulo, para um público espontâneo em palcos improvisados.

Serviço:
Sábado (dia 20), das 19h às 20h.
Sesc Santana – Av. Luiz Dumont Villares, 579 – Jardim São Paulo.
Local: Deck do Jardim.
Vagas: 60. Grátis.
Acesso para deficientes – estacionamento – ar condicionado.

Fotos: Livia Matuti

Semana do índio acontece no Museu Índia Vanuíre, em Tupã

A Semana do Índio é realizada, anualmente, pelo Museu Índia Vanuíre e visa promover as culturas indígenas que coabitam as T.I. Vanuíre, Icatú e Araribá: os Kaingang, Krenak, Guarani e Terena. Nessa edição, o evento aproximará os povos indígenas dos não indígenas por meio de oficinas, bate-papo com nativos e apresentações temáticas.

São diversas atrações que integram a agenda que acontecerá entre 23 e 27 de abril. A programação gratuita inicia com oficinas de adorno corporal e artesanato indígena. Na sequência, os participantes confeccionarão bodoques e arco e flecha.

Edições especiais das atividades Saberes e Fazeres Indígenas e Cultura e Questões Indígenas em Foco também serão ministradas com a presença dos índios regionais.

"A 47ª Semana do Índio de Tupã acontece no equipamento para nos lembrar que o povo indígena faz parte da nossa sociedade e que o Brasil é plural, principalmente a região oeste de São Paulo e Tupã que constituem-se pela diversidade", ressalta Tamimi Borsatto, gerente do Museu Índia Vanuíre.

A gerente ainda reforça que "a ideia é propor a aproximação do povo indígena com moradores locais e visitantes do espaço cultural. Por isso, a programação é composta por diversas ações para públicos distintos".

Serviço:
47ª Semana do Índio de Tupã
Período: de 23 a 26 de abril (terça-feira a sexta-feira)
Local: Museu H. P. Índia Vanuíre
Endereço: Rua Coroados, 521 – Tupã/SP

Divulgação

Apartamento praia da enseada
2 quarteirões da praia

Oportunidade!
Apenas
R$ 650 mil

Guarujá

- 4 dormitorios sendo 1 suíte
- Sala, cozinha, banheiro, dependência de empregada, lavanderia
- Piscina
- Salão de jogos
- Garagem para 4 carros privativa
- 170 m²

Contato:
Cristina - Fone: 11 99973-8024

Masp espera 250 mil visitantes até o fim da exposição 'Tarsila Popular'

Fotos: divulgação

Segunda Classe

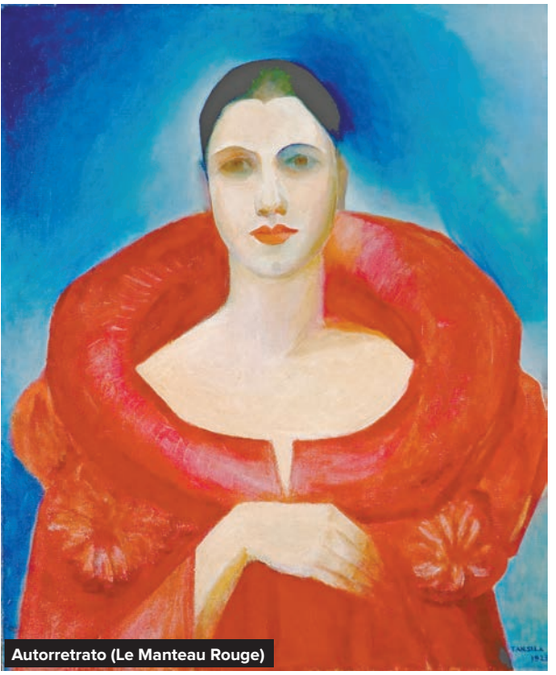
Autorretrato (Le Manteau Rouge)

Operários

Inaugurada no dia 5 de abril, a exposição 'Tarsila Popular', com curadoria de Adriano Pedrosa e Fernando Oliva, espera receber 250 mil visitas até seu último dia, 28 de julho. No catálogo, estão 92 obras da expoente da primeira fase do modernismo brasileiro, entre pinturas e desenhos. A mostra integra o ciclo "Histórias das mulheres, histórias feministas", eixo temático que guia a programação da instituição em 2019.

Obras icônicas como Abaporu (1928), Antropofagia (1929) e Operários (1955) fazem parte da mostra, que conta ainda com obras como A Negra (1923) e Autorretrato com Vestido Laranja (1921). Os setores da exposição trazem retratos de nus, viagens, manifestações religiosas e pinturas populares, que representam o povo brasileiro sem uma visão otimista sobre o país.

Para contextualizar a obra, uma série de historiadores e pensadores contemporâneos foram convidados pelo museu para analisar as pinturas de Tarsila. Juntos, produziram cerca de 40 textos que integram o catálogo da exposição e estão à mostra nas paredes do museu.

Antes de voltar ao Brasil, a obra de Tarsila percorreu museus importantes em Chicago e Nova York. Muitos dos quadros expostos, como Abaporu e Pescador (1925), estão no País apenas de passagem

Desde a abertura da exposição, 26 mil pessoas visitaram o museu. Dessas, 28% entraram gratuitamente -- o benefício é concedido a menores de 11 anos, membros do programa 'Amigo Masp', todos os dias, e para toda a população, às terças-feiras. Simultaneamente, o Masp promove a exposição Lina Bo Bardi: Habitat, sobre a arquiteta ítalo-brasileira que projetou, entre outros, o edifício que abriga o Masp.

Tarsila popular integra um ano de exposições, simpósios, palestras, workshops, filmes e publicações em torno do tema "Histórias das mulheres, histórias feministas". O ciclo temático de 2019 agrega diversas mostras monográficas, com nomes da arte contemporânea internacional, caso de Gego e Leonor Antunes, ao lado de artistas brasileiras dos séculos 20 e 21, como Lina Bo Bardi, Djanira da Motta e Silva e Anna Bella Geiger, além de duas mostras coletivas, Histórias das mulheres, artistas antes de 1900 e Histórias das mulheres, artistas depois de 2000.

Serviço:
Masp. Av. Paulista, 1.578. tel. 3149-5959. 4ª a dom., 10 às 18h. R$ 40. 3ª, 10 às 20h. Ingressos R$ 40 (entrada); R$ 20 (meia-entrada). Gratuito às terças-feiras. Até 28 de julho

A Cuca

Abaporu

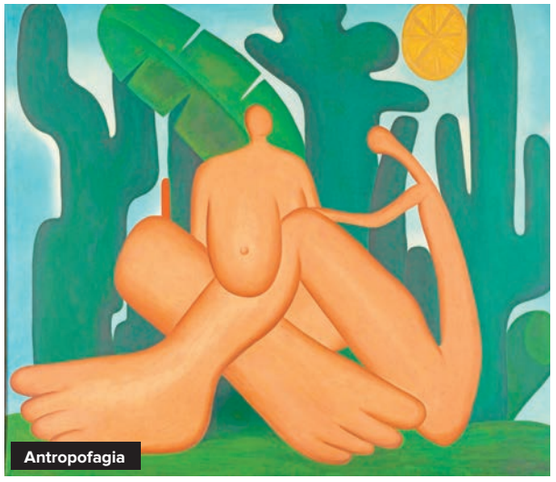
Antropofagia

Expediente:
Diretor de Redação: Gil Campos / **Diagramação e Arte:** Laisla Silva
Editado e distribuido por: MIG Editoria - Rua Conselheiro Antônio Prado, 121 - Vila Progresso - Guarulhos/SP - CEP: 07095 -180 - Fone: 2823-0800 - www.jornaldofarol.com.br - **Impressão:** Folha Gráfica

Mostra do Avesso leva moda, dança e cinema ao Centro Cultural São Paulo

A 42ª São Paulo Fashion Week (SPFW), um dos eventos de moda mais respeitados em todo o mundo, começa no dia 22 de abril. Para dar visibilidade a esse universo além dos desfiles, o Centro Cultural São Paulo apresenta, a partir do dia 23, a 1ª Mostra do Avesso. Diversificada, a programação conta com debates, oficinas, artes visuais, dança e cinema, tudo alinhavado pela moda.

Um dos destaques é o projeto "FLESHION!". Para discutir a relação entre corpo e moda de formas diferentes, são realizadas três atividades: o workshop "Fleshion - processos de criação", a performance de dança "Fleshion [aparências]" e a videoinstalação "Arqueologia do Desejo".

Entre os dias 25 de abril e 21 de maio, ocorre o ciclo de debates "Afora da Moda", programado em parceria com o coletivo História da Disputa. Os convidados falam de temas como "Quem faz a moda?", no dia 24 de abril; e "Apropriação cultural na moda: como se costura o racismo?", em 14 de maio. Nos encontros "Toda Aquela Dança", coreógrafos e professores compartilham com o público seus processos de pesquisa e criação.

Já a sétima arte é contemplada na mostra "Undressing Cinema: Corpo, Moda e a Crise da Imagem". Os títulos selecionados mesclam clássicos e lançamentos, entre ficções e documentários.

As produções fazem um paralelo entre moda, questões econômicas e autoestima.

Estão entre os destaques da programação: "Mapa para as Estrelas", filme de David Cronenberg com Julianne Moore e Mia Wasikowska; e os clássicos "Roma de Fellini", com Anna Magnani, e "A Noite dos Desesperados", dirigido por Sidney Pollack e estrelado por Jane Fonda.

Serviço:
Abertura: 23 de Abril
Local: CCSP (Rua Vergueiro, 1000 - Paraíso

Fotos: Divulgação

NOVO SUV CITROËN
C4 CACTUS
com bônus de até
R$5.000,00
na versão Shine*
*Consulte a concessionária

DESTRA
Av. Tiradentes 1941 - Guarulhos - SP
Tel.: 11 2464-4001 - www.destracitroen.com.br

CITROËN ADVANCED COMFORT
3 ANOS GARANTIA
Avaliações dos clientes CITROEN ADVISOR citroenadvisor.com.br

IBRAMA No trânsito, dê sentido à vida.

Para a compra do Novo SUV Citroën Cactus, o valor do bônus é de R$ 3.000, independente da versão e cor escolhida. Nesse caso, o bônus será somado ao valor de avaliação do veículo usado. O veículo usado deverá ser utilizado na compra de um Citroën Cactus 0km. A avaliação do usado será realizada pela Concessionária participante e dependerá da marca, modelo, opcionais, estado geral do veículo e não estará vinculado à Tabela FIPE. O veículo usado deve estar no nome do comprador do veículo 0km, sendo elegíveis, também, pai, mãe, filhos, cônjuge, mediante comprovação por RG, Certidão de Casamento e Declaração de União Estável. Pessoas Jurídicas com CNPJ também são elegíveis, desde que o comprador faça parte do contrato social da empresa. Acesse www.destracitroën.com.br.

EDIBAR

Titanic

Record, 22h30 [..] 1997, drama. Com Leonardo DiCaprio, Kate Winslet. Um artista pobre e uma jovem rica se conhecem e se apaixonam na fatídica jornada do Titanic, em 1912. Embora esteja noiva do arrogante herdeiro de uma siderúrgica, a jovem desafia sua família e amigos em busca do verdadeiro amor.

[filmes]

O Último Mestre Do Ar

Fotos: Divulgação

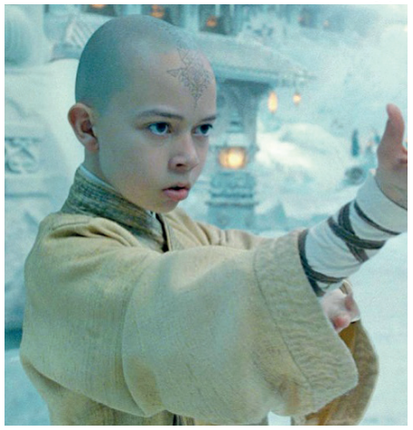

Globo, 1h59 The Last Airbender. EUA. Aventura. Direção M. Night Shyamalan. Com Noah Ringer, Nicola Peltz. A Nação do Fogo está em guerra com as nações da Água, do Ar e da Terra porque pretende dominar o mundo. O conflito já dura um século e não há a menor previsão de quando chegará ao fim. Somente o aparecimento de um Avatar, único capaz de controlar os quatro elementos.

[horóscopo]

áries

Sua crença em suas próprias ideias faz com que você seja teimoso, mas no caminho certo! Isto o levará a algumas discussões interessantes. Os comentários que você está empreendendo são um sinal positivo, mas isso cansa mais do que você imagina.

touro

A intervenção de um colega irá ajudá-lo a terminar um projeto em andamento que está provando ser pesado. Você vai melhorar a sua forma deixando o passado para trás. Você precisa se ??superar.

gêmeos

Você vai descobrir os lados inesperados das pessoas próximas a você. É um dia para surpresas. Você está pensando em muitas coisas ao mesmo tempo e a sua mente está cheia de novas ideias. Planeje suas atividades em longo prazo, mas sem entrar em pânico.

câncer

A tisteza vai passar se você deixar. Aqueles em torno de você estarão em melhor posição para ajudá-lo! Seus níveis de concentração estarão baixos. Você precisa desacelerar, você está gastando suas reservas de energia. Dê-se um pouco de descanso. Você precisa disso.

leão

Este dia vem sob o signo da família e dos grupos. Essa é a melhor maneira de recarregar as baterias. Seu estado emocional está dirigindo sua vitalidade mais do que o habitual. Olhe para os outros e tente se comunicar.

virgem

Você terá mais liberdade para agir, pensando nos seus planos para o futuro. Você receberá boas notícias relacionadas com dinheiro. Você está mantendo a sua forma e vai se sentir confiante em melhorar ainda mais. Basta lembrar de que a ação é mais importante do que a intenção.

libra

Seu estado de ânimo será dinâmico. Suas ações estão em sintonia com o seu ego básico e isso o torna dinâmico hoje. Você está inundado com uma sensação de bem-estar! Você terá maior influência sobre os outros, mas não abuse.

escorpião

Você terá mais liberdade para agir, pensando nos seus planos para o futuro. Você receberá boas notícias relacionadas com dinheiro. Você está mantendo a sua forma e vai se sentir confiante em melhorar ainda mais. Basta lembrar de que a ação é mais importante do que a intenção.

sagitário

Hoje o dia será muito animado. Os encontros serão agradáveis e reforçarão sua confiança. Você precisa encontrar um equilíbrio entre a reflexão e a ação, entre a atividade física e o relaxamento. Ouça o seu corpo.

capricórnio

Você não é mais reconhecível. Você está confundindo aqueles ao seu redor com seu comportamento mais focado. Você estará mais aberto aos outros do que o normal e isso vai levá-lo à fadiga emocional. Tente encontrar algum tempo sozinho para se centrar em si mesmo.

aquário

Você vai fazer contatos interessantes que abrirão portas para você. Há previsão de amizades positivas florescentes no futuro. Em compensação, seu cérebro efervescente está exigindo momentos de relaxamento. Dê-se os meios para fazê-lo e tudo ficará melhor!

peixes

A atmosfera calma de hoje lhe ajudará a ter discussões sérias. Concentre-se no que realmente importa. Evite debates acalorados que gastarão sua energia em vão. Você pode fazer isso, não tenha medo, apenas pense sobre as coisas com calma.

PALAVRAS CRUZADAS DIRETAS

www.coquetel.com.br © Revistas COQUETEL

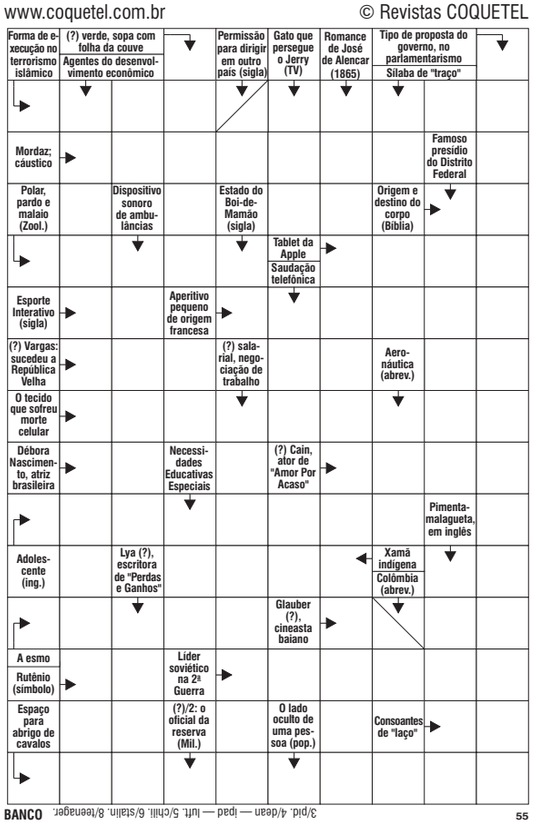

Solução

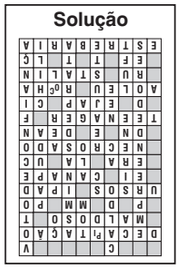

[novelas]

Malhação - Toda Forma de Amar

Lara avança contra Rita. Serginho e Guga caminham pelas ruas de Caxias. Rita conta o que houve na igreja, e Carla a aconselha a procurar um advogado. Jaqueline se encontra com César. Anjinha não consegue se aproximar de Cléber. Raíssa convence Rita a acompanhá-la a uma festa na casa de Nanda.

Órfãos da Terra

Jamil pede ajuda a Padre Zoran. Cibele vai com Bruno e Laila ao centro de acolhimento, e Youssef segue o trio. Fauze conta para Aziz que viu uma de suas mulheres deixando o quarto de Hussein, e o sheik prepara uma armadilha. Sara se esconde ao ver Boris chegar com Mamede à casa de chá. Aziz flagra Soraia indo ao encontro de Hussein.

Verão 90

Mercedes se surpreende ao ver Gisela com Patrick. Lidiane aceita substituir Patrick na segunda parte do show, para impressionar o sheik Mohamed. Larissa e Quinzinho demonstram tristeza às vésperas do casamento. Gisela assume o namoro com Patrick. Quinzão manda flores para Lidiane, que acredita terem sido enviadas por Mohamed.

O Sétimo Guardião

Sampaio questiona Ondina sobre quem encontrou o corpo de Milu, e acaba prendendo a dona da pousada. Luz tenta acalmar Gabriel, e Júnior fica enciumado. Eurico instrui Marilda a forjar um álibi para ele. Valentina ouve a conversa que Gabriel tem com Aranha e Padre Ramiro. Rivalda conta para Geandro que vai para os Estados Unidos.

Jesus

Jesus chama os apóstolos até o Monte das Oliveiras. Maria Madalena discute com Petronius. Ela descobre que o centurião ajudou os apóstolos e se arrepende. Petronius diz ter visto Jesus ressuscitado e Madalena aceita se casar com ele. Trinta anos se passam. Paulo e Lucas conversam e se preparam para escrever.

As Aventuras de Poliana

Luísa conta, em detalhes, fatos sobre o passado da família D'ávila, relembrando uma noite de Natal. Joana, Sérgio, Cláudia e Durval vão à casa de Pendleton para buscar as crianças e elas levam a maior bronca dos pais. Nadine tenta beijar Marcelo e ele se esquiva, dizendo que gosta de outra pessoa. As crianças pedem para que Pendleton mostre Sara a seus pais. Eles ficam chocados. Gui conta a Marcelo que Roger impediu Roger de entrar no prédio.

Minha Vida

Bahar é informada que foi localizada uma pessoa parecida com Ates. Mucella descobre que Salih causou o acidente de Ates. Bahar vê Ates, mas seu estado é crítico.

O resumo dos capítulos de todas as novelas é de responsabilidade das emissoras.

Teatro J. Safra 5 ANOS grandes artistas, grandes espetáculos

COMPRE SEU INGRESSO: teatrojsafra.com.br

Ministério da Cidadania, Governo do Estado de São Paulo e Secretaria da Cultura apresentam

Anderson Di Rizzi e Maurício Machado em

UM BEIJO EM FRANZ KAFKA

INDICADA AO PRÊMIO SHELL NA CATEGORIA "MELHOR FIGURINO"

INDICADA AO PRÊMIO APLAUSO BRASIL NA CATEGORIA DE "MELHOR ESPETÁCULO DO ANO"

INGRESSOS A PARTIR DE R$ 10 REAIS

texto Sérgio Roveri
direção Eduardo Figueiredo
bailarino Alex Merino
músico Ricardo Pesce

ATÉ 28 DE ABRIL SEX. 21H30, SÁB. 21H E DOM. 20H

A PEQUENA SEREIA

INÉDITO EM SP

UM MUSICAL DE ANDRÉ BREDA

20/04 ATÉ 19/05 SÁB E DOM 16H30

dancing SINATRA

INÉDITO EM SP

COM CIA DE BALLET DO RIO DE JANEIRO

03 A 11/05 SEX. 21H30 SÁB. 21H E DOM. 20H

A BELA E OS TENORES

SHOW ESPECIAL DO DIA DAS MÃES

12/05 DOM. 16H

STAND UP COM JONATHAN NEMER

INÉDITO EM SP

+ DE 1 BILHÃO DE VIEWS NA INTERNET!

17/05 SEX 20H

EDUARDO BUENO EM NÃO VAI CAIR NO ENEM uma peça

24 E 25/05 SEX. 21H30 E SÁB 21H

Apoio SANDOZ A Novartis Division

Curadoria Artística MAURÍCIO MACHADO & EDUARDO FIGUEIREDO

Administração e Gestão manhas&manias projetos culturais manhasemanias.com.br

O SEU ÍDOLO BEM DE PERTO!

R. Josef Kryss, 318 - Barra Funda | Bilheteria: 11 3611.3042 || Valet Service

PEÇA A MÚSICA

CHAVE DO TEMPO

Rosalia Paranoia

NA RÁDIO 105FM PROGRAMA ENCONTRO DAS TRIBOS

DIARIAMENTE DAS 23H À 1H

NO TELEFONE: (11) 3371-0075

OU NO WHATSAPP (11) 99932-5105

105 FM É só alegria

ENCONTRO DAS TRIBOS 10 ANOS

PLANTÃO EXTRAORDINÁRIO FORD CAOA.

PLANTÃO DE VENDAS COM MAIS DE 1.000 OFERTAS DE FORD 0 KM.
FINANCIAMENTOS COM TAXAS A PARTIR DE 0%.

FORD KA.
O REI ENTRE OS VEÍCULOS DE ENTRADA.
1º LUGAR NA PESQUISA DE LEITORES DO UOL.

3 PRIMEIRAS REVISÕES GRATUITAS

KA HATCH AUTOMÁTICO
VERSÕES A PARTIR DE
R$ 52.990,00
ENTRADA + PARCELAS DE R$ 937,82 + RESIDUAL
CONSULTE VERSÕES A PARTIR DE R$ 40.790,00

KA SEDAN AUTOMÁTICO
VERSÕES A PARTIR DE
R$ 54.990,00
ENTRADA + PARCELAS DE R$ 973,10 + RESIDUAL

ECOSPORT TITANIUM 2.0 COMPLETÍSSIMA
DE ~~R$ 100.500,00~~
POR **R$ 85.500,00**
SEU USADO NA TROCA E **TAXA 0%**

Fonte: https://carros.uol.com.br/noticias/redacao/2019/04/10/publico-do-uol-elege-ford-ka-o-melhor-carro-de-entrada-do-brasil.htm

VENHA FAZER UM TEST DRIVE EM UMA CONCESSIONÁRIA CAOA.
CONFIRA NOSSAS OFERTAS ESPECIAIS NO SITE: WWW.CAOA.COM.BR/FORD

FordPass | Download on the App Store | GET IT ON Google Play

facebook.com/fordcaoa

Imagens meramente ilustrativas.

FORD CAOA IBIRAPUERA
Av. Ibirapuera, 2.400 | Tel.: 5053-3000
WhatsApp: (11) 94294-5880

FORD CAOA JOÃO DIAS
Av. João Dias, 2.207 | Tel.: 5643-3600
WhatsApp: (11) 95071-8820

FORD CAOA VILA MARIANA
Av. Professor Noé de Azevedo, 38 | Tel.: 5087-1112
WhatsApp: (11) 95071-8997

FORD CAOA CEASA
Rua Baumann, 250
Tel.: 3060-2840
WhatsApp: (11) 95067-9439

FORD CAOA JABAQUARA
Av. Jabaquara, 2.177
Tel.: 5593-0033
WhatsApp: (11) 95067-9789

FORD CAOA FRANCISCO MORATO
Av. Prof. Francisco Morato, 5.825
Tel.: 3749-4400
WhatsApp: (11) 95071-7996

FORD CAOA OSASCO
Av. dos Autonomistas, 1.737
Tel.: 3699-8000
WhatsApp: (11) 97161-6368

FORD CAOA ANHANGUERA
Av. Jornalista Paulo Zing, 314
Tel.: 3909-4400
WhatsApp: (11) 95071-9084

FORD CAOA SANTOS
Av. Brás Cubas, 353 - Vila Nova
Tel.: (13) 4042-1000
WhatsApp: (11) 99604-4089

FORD CAOA PRAIA GRANDE
Av. Presidente Kennedy, 3.086 - Quadra 2
Tel.: (13) 3596-9110
WhatsApp: (13) 99646-1382

FORD CAOA GUARUJÁ
Av. Dom Pedro, 541 - Enseada
Tel.: (13) 3308-1570
WhatsApp: (13) 99646-1837

Preços e condições de financiamento válidos até 23/4/2019 ou enquanto durarem os estoques. 1. Ka Hatch SE 1.5 AT (cat. KDB9), ano de fabricação/modelo 2018/2019: R$ 52.990,00 à vista ou financiado com taxa de 1,03% a.m. e 12,76% a.a., 30% de entrada (R$ 15.897,00) e saldo em 35 parcelas mensais de R$ 937,82, mais parcela residual (R$ 15.965,23), na modalidade CDC, com 30 dias de carência para pagamento da 1ª parcela, incluindo tarifas, custos e impostos (IOF). Valor total financiado: R$ 37.214,99. Valor total a prazo: R$ 63.905,70. Custo Efetivo Total (CET) calculado em 12/4/2019 a partir de 1,03% a.m. e 12,76% a.a. por meio do Programa Ford Credit. 1.1. Três primeiras revisões gratuitas por meio do Programa Ford Protect. 2. Ka Hatch S 1.0 (cat. KAA9), ano de fabricação/modelo 2018/2019: R$ 40.790,00 à vista. 2.1. Três primeiras revisões gratuitas por meio do Programa Ford Protect. 3. Ka Sedan SE 1.5 AT (cat. ZDB9), ano de fabricação/modelo 2018/2019: R$ 54.990,00 à vista ou financiado com taxa de 1,03% a.m. e 12,76% a.a., 30% de entrada (R$ 16.497,00) e saldo em 35 parcelas mensais de R$ 973,10, mais parcela residual (R$ 16.565,83), na modalidade CDC, com 30 dias de carência para pagamento da 1ª parcela, incluindo tarifas, custos e impostos (IOF). Valor total financiado: R$ 38.614,99. Valor total a prazo: R$ 66.308,19. Custo Efetivo Total (CET) calculado em 12/4/2019 a partir de 1,03% a.m. e 12,76% a.a. por meio do Programa Ford Credit. 3.1. Três primeiras revisões gratuitas por meio do Programa Ford Protect. 4. EcoSport Titanium 2.0L AT 2019 (cat. ENH9): de R$ 100.500,00 por R$ 93.500,00, com bônus de R$ 8.000,00 no usado sai por R$ 85.500,00 à vista ou financiado com taxa de 0% a.m. e 0% a.a., 65% de entrada (R$ 55.575,00) e saldo em 36 parcelas mensais de R$ 879,61 na modalidade CDC, com 30 dias de carência para pagamento da 1ª parcela, incluindo tarifas, custos e impostos (IOF). Valor total financiado: R$ 30.745,00. Valor total a prazo: R$ 87.241,12. Custo Efetivo Total (CET) calculado em 12/4/2019 a partir de 0,62% a.m. e 7,70% a.a. por meio do Programa Ford Credit. 4.1. Ação de venda "Ford Valoriza": bônus na valorização do veículo usado de R$ 8.000,00 para veículos Ford e outras marcas, válido somente na troca do veículo usado para a aquisição de um veículo 0 km EcoSport Titanium 2.0L AT 2019 (cat. ENH9). O veículo usado deve ser de propriedade do cliente, estar com toda a documentação regularizada e em bom estado de conservação, dentro dos critérios de avaliação da Concessionária Ford. A ação de venda será válida de 12/4/2019 a 15/4/2019, considerada a data de emissão da nota fiscal de venda do veículo 0 km. Essas condições não são válidas para a troca de veículos usados de frota, táxis, locadoras, leilões, seguradoras e veículos recuperados de seguradora, também não são válidas para aquisição do veículo 0 km na modalidade de venda direta. 4.2. Três primeiras revisões gratuitas por meio do Programa Ford Protect. Valores válidos para cores sólidas, exceto a cor branca. Os valores mencionados não abrangem seguro, acessórios, documentação, serviços de despachante, manutenção ou qualquer outro serviço prestado pelo Distribuidor. Contratos de financiamento e arrendamento Ford Credit são operacionalizados pelo Banco Bradesco Financiamentos S.A. Condições sujeitas a análise e aprovação de crédito e demais condições do produto vigentes na data da contratação. Consulte demais modelos, cores, itens e versões nas Concessionárias autorizadas CAOA Ford. Frete incluso. Para mais informações, acesse: www.caoa.com.br/ford.

Ford FordCredit

IBAMA Programa Nacional de Controle da Poluição por Veículos Automotores PROCONVE — No trânsito, a vida vem primeiro.

Ford | CAOA — O MAIOR DISTRIBUIDOR FORD DA AMÉRICA LATINA